A: Quick Start Guide /快速使用指南 /快速使用指南 /快速使用マニュアル /신속 사용 안내 /Kurzanleitung /Guide d'utilisation rapide /Guía rápida de uso

Camera Steps /相机操作/相機操作/カメラ操作 / 카메라 작동/Opérations de l'appareil photo /Kamera Bedienen /Passos câmera

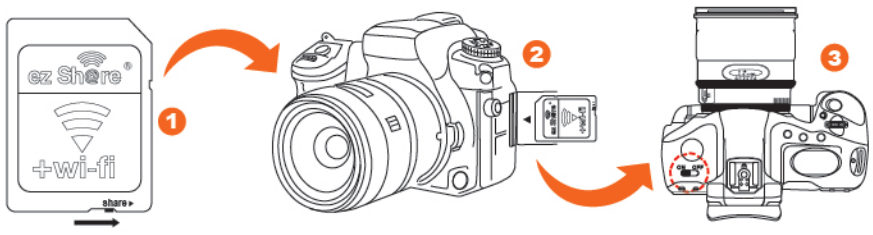

① Turn On "share" Switch
将开关置于"share" 位置
將開關置于"share" 位置
スイッチを"share" にします
스위치를"share" 위치에 설정
Mettre à la position "share"
Einschalten "share" Switch
Ligar "share" Mudar

② Insert ez Share
插入相机
插入相機
カメラに挿入します
카메라 삽입
Insérer ez Share
Stecken ez Share
Conecte camera

③ Power on DC
开启相机电源
開啓相機電源
カメラ電源を入れます
카메라 전원 켜기
Alimentation DC
Einschalten DC
Ligue DC

Notice

Example：

On first use,it had better to format ez Share with your DC.
初次使用需用相机对ez Share进行格式化操作。
初次使用需用相機對ez Share進行格式化操作。
初回では、カメラでez Share書式化を行うことです。
카메라를 처음 사용시ez Share로 포맷함
Veuillez formater ez Share par votre appareil photo pour le premier emploi.
Bitte formatieren ez Share mit ihrem DC in der ersten Verwendung.
Por favor, formato ez Share usando na primeira utilização.

Example：

Please extend the time about power supply for ez Share in DC's setting.
请在设置中延长相机给SD卡供电的时间。
請在設置中延長相機給SD卡供電的時間。
設定で、SDカードに対するカメラの給電時間を延長してください。
설정중에서 카메라가SD카드 전원 공급시간을 연장
Veuillez prolonger la durée d'alimentation électrique pour la Carte SD par l'appareil photo dans la configuration.
Bitte verlängern die Zeit der Stromversorgung für ez Share in DC-Einstellung.
Por favor, estenda o tempo todo sobre alimentação no cenário da SD.

Wi-Fi Device Steps /Wi-Fi设备操作/ Wi-Fi設備操作 /Wi-Fi設備操作 /Wi-Fi설비 작동 /Opérations appareils Wi-Fi /Wi-Fi-Gerät Bedienen /Wi-Fi dispositivo operação

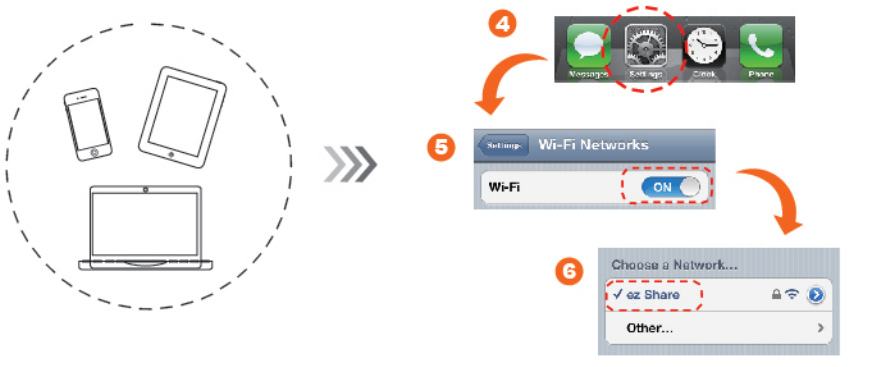

④ Open Settings
打开设置
打開設置
設定を開きます
설정 켜기
Ouvrir la Configuration
Einschlaten Einstellung
Abra configurações

⑤ Enable Wi-Fi
开启Wi-Fi
開啓Wi-Fi
Wi-Fiを起動します
Wi-Fi켜기
Mise en marche Wi-Fi
Wi-Fi einschalten
Wi-Fi ligado

⑥ Search hotspot named "ez Share", input Wi-Fi password "88888888", Connecting.
输入出厂Wi-Fi密码"88888888"连接
輸入出廠Wi-Fi密碼"88888888"連接
出荷Wi-Fiパスワード「88888888」を入力して、接続します
출하Wi-Fi비밀코드 "88888888"를 입력하여 연결
Insérer le mot de passe initial de Wi-Fi "88888888" pour connecter
Input Warenausgang Wi-Fi Code„88888888", verbinden.
Entrada de conexão Wi-Fi de fábrica senhas "88888888"

Browser Access Mode

Input"ez"or any letters on the address bar
在浏览器地址栏输入 "ez"
在浏覽器地址欄輸入 "ez"
ブラウザアドレスバーに「ez」を入力します
브라우저 어드레스에"ez"를 입력
Insérer "ez" à la barre d'adresse du navigateur
Input „ez" in der Adressleiste
Na barra de endereços do navegador, digite "ez"

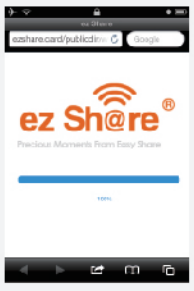

App Access Mode

Run the app
打开客户端
打開客戶端
クライアントを開きます
클라이언트 열기
Entrée au Client
Führen app
Abra cliente

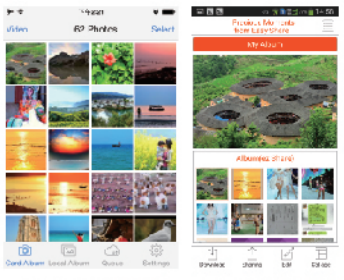

Home Screen (iPhone)　Home Screen (Android)

B: ez Share Cautions /ez Share使用须知/ez Share使用須知/ez Share使用ご注意/ez Share사용안내/Conditions d'utilisation ez Share/ez Share Vorsichtsmaßnahmen /ez Share usa

Notice

To switch off the Share Mode you need to turn off the Share Switch.

1. Please format ez Share using your DC for good compatibility.
2. Please prevent the camera from entering power-saving mode because it will shut down ez Share's power.

Default hotspot name (SSID) is "ez Share",
Wi-Fi password is "88888888",
admin password is "admin",
and you can rename it yourself.

Please visit www.ezshare.com.cn , or go to App Store and Android apps platform to download ez Share app.

In browser access mode, please enable web browser's Java Script for ez Share's normal usage.

Warning

1. When switching on/off the Share Mode Switch you must power off the camera!
2. To plug/eject ez Share you must power off the camera!

注意

如需关闭分享模式，请关闭ez Share卡体上的分享开关。

1. 为了更好的使用ez Share，建议用相机对存储卡进行格式化。
2. 请避免相机进入节电模式导致关闭电源，建议在需要长时间使用分享模式时将数码相机的电源设置修改为关闭节电模式（关于相机的电源管理请参照相机说明书修改）。

出厂Wi-Fi热点名称是"ez Share"；
初始Wi-Fi密码为"88888888"；
默认主人密码为"admin"，用户可凭此密码进入设置页面修改相关参数。

请登陆中科龙泽产品网站www.ezshare.com.cn，或在App Store、安卓商城中搜索"ez Share"下载相应的客户端软件。

浏览器接入方式使用本产品需打开浏览器Java Script（Java脚本）功能。

警告

请严格遵守以下事项，否则可能导致产品损坏或数据丢失
1. 拨动ez Share卡体上的分享开关时请务必关闭相机电源！
2. 插拔ez Share卡时请务必关闭相机电源！

注意

如需關閉分享模式，請關閉ez Share卡體上的分享開關。

1. 爲了更好地使用ez Share，建議用相機對存儲卡進行格式化。
2. 請避免相機進入節電模式導致關閉電源，建議在需要長時間使用分享模式時將數碼相機的電源設置修改爲關閉節電模式（關于相機的電源管理請參照相機說明書修改）。

出廠Wi-Fi熱點名稱是"ez Share"；
初始Wi-Fi密碼爲"88888888"；
默認主人密碼爲"admin"，用戶可憑此密碼進入設置頁面修改相關參數。

請登陸中科龍澤產品網站www.ezshare.com.cn，或在App Store、安卓商城中搜索"ez Share"下載相應的客戶端軟件。

浏覽器接入方式使用本產品需打開浏覽器Java Script（Java腳本）功能。

警告

請嚴格遵守以下事項，否則可能導致產品損壞或數據丟失。
1. 撥動ez Share卡體上的分享開關時請務必關閉相機電源！
2. 插拔ez Share卡時請務必關閉相機電源！

注意

共有モードを閉じる必要がある場合、ez Shareカードの共有スイッチを切にしてください。

1. ez Shareをよりよく使うように、カメラでメモリカード書式化を行うことを推奨します。
2. カメラが省エネモードに入ることによる電源切を避けてください、共有モードを長期間使う場合、デジタルカメラの電源設定を省エネモード切にすることを推奨します（カメラの電源管理について、取扱説明書に従い、変更してください）。

出荷Wi-Fiホットネームは「ez Share」；
初期Wi-Fiパスワードは「88888888」；
デフォルトホストパスワードは「admin」です，ユーザはこのパスワードで設定画面に入り、関係パラメーターを変更できます。

中科竜沢ウェブサイトwww.ezshare.com.cnにアクセスして、或はApp Store、アンドロイド商城で「ez Share」をさーちして、相応なクライアントソフトウェアをダウンロードしてください。

ブラウザ接続方式は、当製品を使う場合、ブラウザJava Script（Java脚本）機能を起動する必要があります。

警告

下記内容を厳守してください、そうしないと、製品損壊又はデータ紛失を招く原因となります。
1. ez Shareカードの共有スイッチを操作する場合、カメラ電源を必ず切れてください！
2. ez Shareカードを挿し出しする場合、カメラ電源を必ず切れてください！

주의

공유 방식을 끄려면ez Share카드상의 공유 스위치를 끄기

1.ez Share의 사용을 위하여 카메라로 메모리 카드를 포맷함
2.카메라가 전기 절감 방식으로인한 전원차단을 피하기 위하여 공유 방식을 장기 사용시 카메라 전원을 전기 절감 끄기 방식으로 수정 (카메라 전원관리는 카메라 메뉴얼로 수정)

출하Wi-Fi핫네임은"ez Share" ;
최초Wi-Fi비밀번호는"88888888" ;
디폴트 사용자 비밀번호는"admin" , 사용자는 본 비밀번호로 설정 페이지에 진입하여 관련 파라미터를 수정함

중과통택 제품 사이트www.ezshare.com.cn , 또는App Store,Android 상가에서 "ez Share"를 검색하여 관련APP를 다운로드

브라우저 접속 방식으로 본 제품을 사용할경우, 브라우저Java Script (Java스크립트) 기능을 켜야합니다.

경고

이하의 사항을 엄격히 준수하며 제품 손상 또는 데이터 분실을 피하십시오.
1.ez Share카드 공유 스위치 작동시,카메라 전원은 꺼야함!
2.ez Share삽입시 반드시 카메라 전원을 꺼야함!

Note

En cas de besoin de la fermeture du mode Share, veuillez fermer le bouton Share au corps de la carte ez Share.

1. Pour le meilleur emploi du ez Share, il est mieux de formater la carte mémoire par l'appareil photo.
2. Pour éviter la fermeture de l'alimentation électrique à cause du mode d'économie d'énergie de l'appareil photo, en cas du mode Share à long terme, il est mieux de fermer le mode d'é conomie d'énergie à la configuration de la source d'alimentation électrique de l'appareil photo (Veuillez voir le mode d'emploi de l'appareil photo pour la gestion de la source d'alimentation é lectrique de l'appareil photo).

Le nom initial du point chaud de Wi-Fi est"ez Share",
le mot de passe initial de Wi-Fi est "88888888",
le mot de passe par défaut est "admin", le client peut entrer au page de la configuration par ce mot de passe pour configurer les paramètres correspondants.

Veuillez visiter le site Web www.ezshare.com.cn, ou App Store, en cherchant "ez Share"pour télécharger les logiciels correspondants du client.

En mode de la connexion par le Navigateur, il faut activer la fonction de Java Script du Navigateur.

Avertissement

Veuillez respecter les instructions ci-dessous, sinon, il y aura le dommage du produit ou la perte des données.
1. Il faut fermer la source d'alimentation au moment d'ouvrir ou de fermer le bouton Share au corps de la Carte ez Share!
2. Il faut fermer la source d'alimentation de l'appareil photo au moment d'insérer et de tirer la Carte ez Share!

Hinweis

Zum Ausschalten Share Modell Sie brauchen Share Schalter ausschalten.

1.Um ez Share besser zu verwenden, bitte mit der Karmera um Formatkarte zu formatieren.
2.Bitte verhindern Sie die Kamera in Stromsparmodus einzutreten,sodass den Strom schließen frühren kann,bitte bei länger Zeit der Verwendung die Strom-Einstellung von der Kamera zu Stromsparmodus-Ausschaltensmodell einstellen(über das Management vom Kamerastrom bitte sehen die Veränderung vom Kamerahandbuch).

Hotspot Name von Warenausgang Wi-Fi ist„ez Share",
erste Code von Wi-Fi ist „88888888",
Admin-Passwort ist „ admin", Benutzer kann mit dem Code selbst umbenennen.

Bitte besuchen Sie www.ezshare.com.cn, oder gehen Sie zu App Store und Android Apps Plattform um ez Share app herunterladen.

In den Browser-Zugriff-Modus, bitte aktivieren Webbrowser vom Java Script für die normale Nutzung von ez Share.

Warnung

Bitte beachten Sie unbedingt die folgende Sachen, da dies eine Beschädigung des Produkts oder zum Verlust von Daten führen kann.
1. Beim Einschalten / Ausschalten vom Share Modell Schalter, müssen Sie die Kamera ausschalten!
2. Zum Verschließen / auswerfen ez Share müssen Sie die Kamera ausschalten!

Nota

Para fechar o modo Share, desligue o interruptor da ação corpo do cartão ez Share.

1. A fim de melhor utilizar ez Share recomendada para formatar o cartão de memória com a câmera.
2. Por favor, evite a câmera entra no modo de economia de energia faz com que a energia é desligada, recomenda-se que a câmera digital leva um longo tempo para usar as configurações de energia do modo de ação para modificar o gerenciamento de energia da câmera. (Por favor consulte o manual da câmera para desligar o modo de economia de energia modificada).

A fábrica Wi-Fi pontos quentes nome é "ez Share";
senha Wi-Fi inicial é" 88888888 ";
senha mestra padrão para os usuários" admin ",pode contar com uma senha para acessar a página de Configurações para modificar os parâmetros relevantes.

Por favor, visite o site www.ezshare.com.cn, ou App Store、alameda em busca"ez Share" baixar o software cliente apropriado.

Acesso navegador usando este produto precisa abrir o navegador Java Script (Java pé).

Aviso

"O cumprimento rigoroso das seguintes matérias, isso pode resultar em danos ao produto ou perda de dados.
1. Mude o botão share no ez Share corpo do cartão, por favor, certifique-se de desligar a câmera!
2. Ligue ez Share cartão, certifique-se de desligar a câmera! "

C: ez Share Q&A /ez Share常见问题 /ez Share常見問題 /ez Share多発問題 /ez Share일반 문제 /ez Share Foire aux questions /ez Share Q&A /ez Share problema normal

Q:Can ez Share be formatted?
A: Yes.
1) Please format ez Share using your DC in the first use.
2) When camera displays messages such as "Cannot create a folder", "The card is not formatted", "Cannot recognize the memory card", "Memory card full" or other information, you can re-format the ez Share using your DC menu or computer , ready for re-use.
3) ez Share will be reset to default settings after being formatted.

Q:What is the meaning of "Auto Push" in app? How to set?
A: "Auto Push" means the photos can be sent from camera to Wi-Fi device automatically, you can enable it in settings (Default is disable in app).

Q:My Wi-Fi device has searched ez Share, but can't access ez Share successfully.Why?
A: 1) Please make sure you have inputted the correct Wi-Fi password, the default is "88888888".
2) Make sure the IP setting of your Wi-Fi device is set to "Enable DHCP" or disable "Static IP Address".

Q:How do I keep ez Share running for a long time?
A: Please prevent the camera from entering power-saving mode because it will shut down ez Share's power . It is highly recommended to set the camera to non-power-saving mode when you wish to use the share function (See camera's user manual).

Q:How do I reset the SSID name and password?
A: The default hotspot name (SSID) is "ez Share", and the Wi-Fi password is "88888888", admin password is "admin". You can change the SSID and password by yourself or reset them as following:
1. Insert the ez Share into SD slot of the PC (Use USB to SD converter if no slot in the PC).
2. Delete the file named "ezshare.cfg" in the root directory.
3. Take out the ez Share from PC and use it as usual.
Or you can reformat ez Share with your PC and use it as usual.

Q:Does ez Share allow multi-users to access ?
A: Yes , ez Share simultaneously supports multi-user access. Exceeding maximum number of users might result in network jam or abnormal display.

Q:How do I avoid slow speed caused by multi-channel conflict in an environment that has too many Wi-Fi hot spots ?
A: ez Share allows the user to configure the Wi-Fi Channel manually, you can enter "Set" webpage to change the "Wi-Fi Channel".

Q:ez Share卡是否可以格式化?
A:ez Share卡可以格式化。
1）建议您在相机上首次使用时先格式化。
2）如果在使用中出现无法连接、相机不识别、浏览设备显示异常等问题，请在确认卡内文件备份好之后，尝试通过格式化来解决。
3）格式化后ez Share将恢复出厂设置。

Q:客户端软件的“自动推送”是什么意思？如何设置？
A:ez Share易享派客户端的“自动推送”功能指的是将相机中的影像文件自动传输到Wi-Fi设备（不用手动下载）的功能。可进入客户端软件的设置界面开启这一功能，软件默认情形下是不开启这一功能的。

Q:Wi-Fi终端能搜到ez Share热点，为什么有时无法连接?
A:1）请确认正确输入Wi-Fi密码，初始密码为“88888888”；
2）请确认Wi-Fi设备的IP设置为“自动获取IP地址”或关闭“使用静态IP地址”的选项。

Q:ez Share分享功能开启后，为什么Wi-Fi无线信号时有时无?
A:请避免相机进入节电模式导致关闭电源，建议在需要长时间使用分享模式时将相机的电源设置修改为关闭节电模式（关于相机的电源设置请参照相机说明书修改）。

Q:如果在使用过程中忘记了热点名称和密码怎么办?
A:ez Share出厂设置的热点名称为“ez Share”，Wi-Fi密码是“88888888”，主人密码是“admin”，用户可以在设置界面修改热点名称和密码，如遗忘密码您可通过以下方式恢复为出厂设置：将ez Share插入/连接计算机，删除根目录下的文件ezshare.cfg，安全拔出ez Share。

Q:ez Share是否支持多用户同时登陆使用?
A:ez Share设计为可支持多用户登录下载，如登录用户太多可能会出现因网速太慢不能正常显示的情况。

Q:设置页面中的“修改信道”有什么作用?
A:ez Share支持用户手动配置Wi-Fi连接信道，从而避免在Wi-Fi热点多的环境中使用时，出现因信道冲突而引起的网速变慢的问题。

Q:ez Share卡是否可以格式化?
A:ez Share卡可以格式化。
1 ） 建議您在相機上首次使用時先格式化。
2 ） 如果在使用中出現無法連接、相機不識別、浏覽設備顯示異常等問題， 請在確認卡內文件備份好之後， 嘗試通過格式化來解決。
3 ） 格式化後ez Share將恢複出廠設置。

Q:客戶端軟件的“ 自動推送” 是什麽意思？ 如何設置？
A:ez Share易享派客戶端的“ 自動推送” 功能指的是將相機中的影像文件自動傳輸到Wi-Fi設備（ 不用手動下載） 的功能。可進入客戶端軟件的設置界面開啓這壹功能， 軟件默認情形下是不開啓這壹功能的。

Q:Wi-Fi終端能搜到ez Share熱點， 爲什麽有時無法連接？
A:1 ） 請確認正確輸入Wi-Fi密碼，初始Wi-Fi密碼是“88888888”；
2 ） 請確認Wi-Fi設備的IP 設置爲“ 自動獲取IP地址” ， 或關閉“ 使用靜態IP地址” 的選項。

Q:ez Share分享功能開啓後， 爲什麽Wi-Fi無線信號時有時無？
A:請避免相機進入節電模式導致關閉電源， 建議在需要長時間使用分享模式時將相機的電源設置修改爲關閉節電模式（ 關于相機的電源設置請參照相機說明書修改） 。

Q:如果在使用過程中忘記了熱點名稱和密碼怎麽辦？
A:ez Share出廠設置的熱點名稱爲“ ez Share” ， Wi-Fi密碼是“ 88888888 ”，主人密碼是“ admin ” ， 用戶可以在設置界面修改熱點名稱和密碼， 如遺忘密碼您可通過以下方式恢複爲出廠設置：將ez Share插入/連接計算機， 刪除根目錄下的文件ez Share. cfg ， 安全拔出ez Share。

Q:ez Share是否支持多用戶同時登陸使用？
A:ez Share設計爲可支持多用戶登錄下載， 如登錄用戶太多可能會出現因網速太慢不能正常顯示的情況。

Q:設置頁面中的“ 修改信道” 有什麽作用？
A:ez Share支持用戶手動配置Wi-Fi連接信道， 從而避免在Wi-Fi熱點多的環境中使用時，出現因信道沖突而引起的網速變慢的問題。

Q:ez Shareカードは書式化できますか?
A:ez Shareカードは書式化できます。
1 ） カメラを初回使う前、書式化を推奨します。
2 ） 使用中、接続できない、カメラ識別不可能、ブラウズ設備表示異常など問題が起こった場合、カードのファイルをバックアップしてから、書式化を試してください。
3 ） 書式化を行った後、ez Shareは出荷設定に戻ります。

Q:クライアントソフトウェアの「自動送入」とはどんな意味ですか? どう設定しますか?
A:ez Share易享派クライアントの「自動送入」機能とは、カメラの映像ファイルをWi-Fi設備に自動転送する（手動操作ダウンロードが要りません）機能です。クライアントソフトウェアの設定画面に入って、この機能を起動できます、ソフトウェアのデフォルト状態では、この機能を起動しません。

Q:Wi-Fi端末はez Shareホットポイントを発見できますが、なぜ接続できない場合がありますか?
A:1 ）Wi-Fiパスワードが正しいかどうかご確認ください。初期Wi-Fiパスワードは「88888888」です；
2 ）Wi-Fi設備のIPは「I IPアドレスを自動取得します」に設定します、或は「静態IPアドレスを使います」オプションを閉にしてください。

Q:ez Share共有機能が起動した後、なぜWi-Fi無線信号は時々切れますか?
A:カメラが省エネモードに入ることによる電源切を避けてください、共有モードを長期間使う場合、カメラの電源設定を省エネモード切にすることを推奨します（カメラの電源管理について、取扱説明書に従い、変更してください）。

Q:使用中、ホットポイントネームとパスワードが忘れたらどうしますか?
A:ez Share出荷設定のホットポイントネームは「ez Share」， Wi-Fiパスワードは「88888888」、ホストパスワードは「admin」です、ユーザは設定画面でホットポイントネームとパスワードを変更できます。パスワードが忘れた場合、下記方法で出荷設定に戻れます。ez Shareをコンピューターに挿入/接続します、ルートディレクトリにあるファイルez Share. cfgを削除してから、ez Shareを安全に引出します。

Q:ez Shareは複数ユーザの同時ログオン使用をサポートしますか?
A:ez Shareは複数ユーザのログオンダウンロードをサポートしますが、ログオンユーザが多すぎる場合、ネットワーク速度低下による表示異常が起こることがあります。

Q:設定画面にある「チャンネル変更」はなんですか?
A:ez Shareは、ユーザのWi-Fi接続チャンネルの手動配置をサポートしますので、Wi-Fiホットポイントが多い環境における使用を防止する場合、チャンネル衝突によるネットワーク速度低下問題が起こることがあります。

Q:ez Share카드 포맷 여부?
A:ez Share카드는 포맷 가능함
1) 처음 사용시 우선 포맷함
2) 사용중에서 미 연결, 카메라 없음, 브라우저 이상 등 문제가 나타나면 카드내의 서류들 백업한후 포맷 방식으로 해결함
3) 포맷후ez Share는 초기 설정으로 회복함

Q:APP의 "자동 푸쉬"의 뜻은? 설정 방법?
A:ez Share 클라이언트의 "자동푸쉬"기능은 카메라중의 사진 서류를 자동으로Wi-Fi설비에 소송(수동 다운로드없음)하는 기능임. APP 설정 화면에서 본 기능을 설정하며 디폴트는 본 기능이 잠긴 상태임

Q:Wi-Fi 단말기는 ez Share 핫포인트만 검색하며 연결할수없는 원인은?
A:1) Wi-Fi비밀번호를 정확히 입력하며 초기Wi-Fi 비밀번호는 "88888888" 임
2) Wi-Fi설비의IP를 "자동IP 주소 찾기"로설정 ,또는 "고정IP 주소 사용" 옵션을 끄기 확인

Q:ez Share공유 기능을 켜면 Wi-Fi 무선 신호는 자주 자단되는가?
A:카메라 전기 절감방식이 전원을 자단시키는것을 피하기 위하여 공유방식을 장기간 사용시에는 배터리 전원을 전기 절감 끄기 방식으로 수정함 (카메라 전원 설정은 카메라 설명서 참조)

Q:사용과정에서 핫명칭 및 비밀 코드를 잊었으면 어떻게하는가?
A:ez Share출하 설정된 핫포인트 명칭은 " ez Share" , Wi-Fi비밀번호는 " 88888888 " ，사용자 비밀번호는 " admin " ，사용자는 설정 인터페이스에서 핫포인트 명칭과 비밀번호를 수정하며 비밀번호를 분실한경우 이하의 방식으로 출하 설정으로 회복시킴：ez Share를 삽입/컴퓨터와 연결한후 루트 목록하의 서류 ez Share. c f g를 삭제하고ez Share를 안전히 제거함

Q:ez Share는 다중 사용자가 동시에 로그인 사용 가능한가?
A:ez Share는 다중 사용자 로그인 다운로드를 지원하며 로그인 사용자가 너무 많으면 속도가 늦어지기에 정상으로 표시되지않음

Q:페이지중의 "채널 수정"의 작용은?
A:ez Share는 다중 사용자 수동Wi-Fi연결 신호 설정을 지원하기에 Wi-Fi핫포인트가 많은 환경중에서 사용시 채널 충돌로 인한 속도가 늦어지는 문제를 피한다.

Q:Est-ce que la Carte ez Share peut être formtée ?
A:La Carte ez Share peut être formatée.
1) Veuillez formater ez Share par votre appareil photo pour le premier emploi.
2) En cas d'impossibilité de connecter, d'identifier par l'appareil photo, des anomalies manifestées par le Navigateur, il faut bien faire la copie de sécurité des fichiers dans la carte, et puis faire le formatage pour régler toutes les problèmes.
3) Après le formatage, la Carte ez Shaure est de la configuration initiale.

Q:Quelle est la signification de la fonction "Auto Push" des logiciels du client? Comment configurer ?
A:La fonction "Auto Push" signifie que les photos peuvent être envoyés à partir de l'appareil photo aux appareils Wi-Fi automatiquement, cette fonction peut être activée dans la configuration (Désactivation par défaut pour les logiciels du client).

Q:Les appareils Wi-Fi peuvent chercher ez Share, mais l'impossibilité de la connexion, pourquoi ?
A:1) Veuillez insérer correctement le mot de passe deWi-Fi, le mot de passe initial de Wi-Fi est"88888888";
2) Veuillez confirmer que la configuration de l'adresse IP est "DHCP activé"ou désactiver "Adresse IP statique".

Q:Comment faire ez Share fonctionne pour une longue durée?
A:Pour éviter la fermeture de l'alimentation électrique à cause du mode d'économie d'énergie de l'appareil photo, en cas du mode Share à long terme, il est mieux de fermer le mode d'économie d'énergie à la configuration de la source d'alimentation électrique de l'appareil photo (Veuillez voir le mode d'emploi de l'appareil photo pour la gestion de la source d'alimentation électrique de l'appareil photo).

Q:En cas d'oublier le nom du point chaud et le mot de passe, comment faire ?
A:Le nom initial ez Share est "ez Share", le mot de passe de Wi-Fi est "88888888", le mot de passe de l'administrateur est "admin", le client peut modifier le nom et le mot de passe dans la configuration, en cas d'oublier le mot de passe, on peut réinitialiser par la procédure suivante: insérer ez Share / connecter l'ordinateur, enlever le dossier ez Share. cfg, et tirer ez Share avec la sécurité.

Q:Est-ce que ez Share permette l'accès par plusieurs clients?
A:Oui, ez Share permette l'accès par plusieurs clients. En cas de plusieurs clients, il y aura un affichage anormal à cause de la vitesse trop lente de l'internet.

Q:La fonction "Modifier le canal" dans la configuration est pour quoi?
A:ez Share permette la configuration manuelle du canal de Wi-Fi par le client, afin d'éviter le problème de la vitesse trop lente de l'internet Wi-Fi à cause de l'accès par plusieurs clients.

Q:Kann ez Share formatiert werden?
A: Ja.
1) Bitte formatieren Share verwenden ihre DC in der ersten Verwendung.
2) Wenn die Kamera erscheint die Meldungen wie„kann einen Ordner nicht erstellen"„Die Karte ist nicht erkennbar"„unnormalle Browserseinzeiger" und andere Probleme,bitte nach der Sicherung der Speicherkarte mit der Formalierung zu erledigen.
3) Nach der Formalierung wird der Warenausgang von ez Share wiederherstellen.

Q:Was bedeutet„ Auto push"? Wie kann es einrichten werden?
A: „ Auto push" von ez Share beduetet, die Auto-Bilder-Funktion automatisch zu Wi-Fi-Geräte übertragen(ohne manuell downloaden).Kann in Einstellungensgrenzfläche von Kunden zur öffnenung der Funktion,die Software ist standardmäßig nicht, diese Funktion zu aktivieren.

Q:Mein Wi-Fi-Gerät hat ez Share gesucht, aber kann ez Share nicht erfolgreich zugreifen, wahrum?
A: 1) Bitte überprüfen Sie den richtigen Wi-Fi-Kennwort eingegeben wird, die Fehler ist „88888888".
2) Stellen Sie sicher, dass die IP-Einstellungen Ihres WStatic IP Addressi-Fi-Geräts zur Optionen „Enable DHCP" oder ausschalten „Static IP Adresse".

Q:Wie halte ich ez Share läuft für eine lange Zeit laufen?
A: Bitte vermeiden Sie die Kamera in Stromsparmodus eintreten, da es den Strom von ez Share ausschalten kann. Es wird dringend empfohlen, die Kamera zur Nicht-Stromsparmodus einstellen,wenn Sie die Share-Funktion verwenden wollen (siehe Kamera-Handbuch).

Q:Was kann ich machen, wenn ich den Hotspot Name und Passwort vergessen?
A: Der Hotspot-Name des Warenausgangs von ez Share ist „ez Share",Wi-Fi-Passwort ist „ 88888888",Master-Passwort ist„ admin", Sie können bei der Einstellungen Schnittstelle denHotspot-Name oder Code korrigieren, ob Sie das Psswort vergessen, kann mit folgender Methode die Warenausgang-Einstellung wiederherstellen: legen ez Share zu Computer stecken oder verbinden,löschen ez Share. c f g von der Liste, sicherlich herausziehen ez Share.

Q:Ob ez Share den Multi-Verwender erlauben?
A: Ja, das Design von ez Share kann gleichzeitig Multi-Verwender unterstützen. Bei Überschreitung der maximalen Anzahl von Benutzern möglicherweise in Netzwerk Marmelade oder nicht ordnungsgemäßen Anzeige führen.

Q:Welche Funktion von „Änderung-Channel"in Website?
A: ez Share ermöglicht dem Benutzer,die Wi-Fi Channel manuell zu konfigurieren,können Sie „ die Einstellung"Webseite eintreten, um die„Wi-Fi Channel" zu ändern.

Q:ez cartão Share pode ser formatado?
A: EZ card Share pode ser formatado.
1) Recomenda-se que utilize a câmara pela primeira vez ser formatado.
2) Se você não pode conectar a câmera não reconhece a tela do dispositivo de navegação anormal em uso, após a cópia de arquivos do cartão de confirmação, tentar resolver com a formatação.
3) Depois de formatar o EZ Share irá restaurar as configurações de fábrica.

Q:software cliente "empuxar automático" que isso significa? Como faço para configurá-lo?
A: ez Share fácil desfrutar enviar cliente função "empuxar automático" refere-se às imagens da câmera são automaticamente transferidos para os dispositivos Wi-Fi (sem ter que baixar manualmente). Pode introduzir as definições para a interface do software cliente ativar esse recurso, o caso default software não é para habilitar esta função.

Q:Terminal de Wi-Fi pode ser encontrada ez Share pontos quentes porque às vezes não consegue se conectar?
A: 1) Certifique-se a entrada correta senhas Wi-Fi, Wi-Fi, a senha inicial Wi-Fi é "88888888";
2) Verifique se o dispositivo IP Wi-Fi é definido como "Obter automaticamente endereço IP", dentro ou fora da "Opção static IP endereco ".

Q:ez Share está ligado, porque o sinal sem fio Wi-Fi ao longo do tempo?
A: Por favor, evite a câmara entrar no modo de poupança de chumbo para desligar a alimentação de energia, recomenda-se que quando partilhando modelo leva um longo tempo para usar as configurações de energia da câmera são modificados para desligar o modo de economia de energia (consulte a modificação manual da câmera em configurações de energia da câmera).

Q:Se você tiver esquecido no decorrer de um nome quente e senha como fazer?
A: ez Share fábrica definir o nome quente " ez Share" , senha Wi-Fi é "88888888", a senha mestra é "admin", o usuário pode modificar o nome de ponto de acesso e senha na interface de configurações, como uma senha esquecida por recuperação ajuste de fábrica:ez Share Inserir / conectar o computador, exclua o diretório raiz do arquivo ez Share cfg, segurança retirar ez Share.

Q:ez Share se a apoiar vários usuários simultaneamente loginar para usar?
A: Share ez Share para suportar de login multi-usuário a baixar, tal como a exploração madeireira em muitos usuários podem não ser exibidos corretamente devido à lenta velocidade.

Q:Configurações página " Modificar canal" ?
A: ez Share suporte ao usuário configurar manualmente o canal de conexão Wi-Fi, evitando assim o uso de pontos quentes Wi-Fi e mais ambiente devido a conflitos de canal causado pela velocidade lenta.

版权申明

© 2011-2014 中科龙泽信息科技有限公司

ez Sh@re® 是中科龙泽的注册商标

其他品牌标识和产品名称为各自拥有方的注册商标。

中科龙泽信息科技有限公司有权随时对上述内容中可能出现的打印错误、与最新资料不符之处、程序和设备的改进而做出改动或改进，这些改动恕不另行通知， 但将会编入新版使用指南中。

copyright © 2011-2014 LZeal Information Technology Co, Ltd.

ez Sh@re® All Rights Reserved.

Other brands and product names are trademarks or registered trademarks of their respective holders.
ez Share is a trademark of LZeal in China and/or other countries.

联系我们(Contact Us)

产品网址(website)：www.ezshare.com.cn
邮件地址(Email)： sales@lzeal.com
联系电话(Tel)：010-82345267
售后专线(service)：010-84924650

CE1313 FC

Model：DS100

LZP07011:3.1